DÜNYANIN EN ÜNLÜ UZAY KAHRAMANI

GORDON

GULYABANİ
ÇİZGİDİYARI

Sayı:80 HAFTALIK GENÇLİK MECMUASI 200 Kuruş

KARİKATÜR

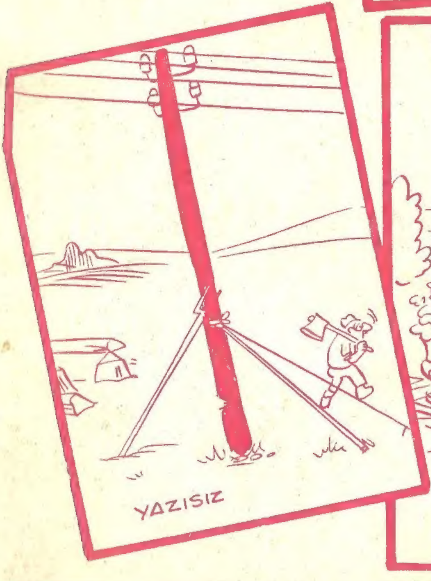

TAY YAYINLARI

GORDON - Haftalık Mecmua. Sahibi ve Sorumlu Yönetmeni: Sezen Yalçıner
Redaksiyon Şefi: Ay Barka, Kaligrafi ve sayfa düzeni: Ferdi Sayısman
İdare yeri: Türbe, Klodfarer Caddesi No.16 İSTANBUL Tel: 22 45 32
Türkiyede neşir hakkı TAY YAYINLARI'na aittir. Neşir Tarihi: 23/12/1974

İNSANLIK UĞRUNA

GORDON

MARS'A SÜRÜKLENEN BİR GEMİDEN ACİL YARDIM ÇAĞRISI ALAN GORRON DURUMA MÜDAHALE EDEREK GEMİYİ MARS'A İNDİRİR. DAHA SONRA BURADA SU BULMAK İÇİN YAPILAN ARAMALARA KATILIR. NE VAR Kİ ARAMALARIN YAPILDIĞI ARAZİNİN SAHİBİ ONLARI PEK RAHAT BIRAKMAZ..

© Copyright Opera Mundi - K.F.S.

HAYIR! YAPMA!.
HAYDİ ALÇAK.. DÖVÜŞ BENİMLE..!
HAYIR ELLİS.. LÜTFEN VURMA BANA!.
ALIN! NE KADAR İSTERSENİZ SU ALABİLİRSİNİZ..
GEREKLİ BELGELERİ İMZALAYACAK MISIN?
E.. EVET.. İMZALAYACAĞIM..
FİKRİNİ DEĞİŞTİRMEDEN BİR KÂĞIT GETİRİN..
SİZ ELLİS'İN YARASINI SARIN.. BEN ALBAYI KOLLARIM.. BELKİ BİR NUMARA YAPAR..
HAYIR! SU SİZİN OLSUN.. YETER Kİ DOKUNMAYIN BANA..
ŞÖYLE YAZDIM.. " MARSAİR KOLONİSİ BİR BAŞKA KUYU BULUNCAYA DEK İHTİYAÇLARI OLAN SUYU ARAZİMDEKİ KUYUDAN ALABİLİRLER.." TAMAM MI?
TABİİ.. TABİİ..

SİZLER DE TANIK OLARAK İMZALAYACAKSINIZ.. BUNU KENDİ İSTEĞİNİZLE YAPIYORSUNUZ DEĞİL Mİ ?.
E... EVET..
BU İŞİN BAŞKA YOLU OLMASINI İSTERDİM..
NE YAZIK Kİ YOK GORDON.. YA SUYU ALACAKTIK YA DA ÖLECEKTİK..
ALBAY SÖZÜNÜ TUTMAYACAK.. BU KÂĞIDIN MAHKEME ÖNÜNDE BİR DEĞERİ OLMADIĞINI BİLİYOR..
ŞİMDİ SİLÂHLAR BİZDE.. O MAHKEMEYİ HAREKETE GEÇİRENE KADAR BİZ DE BAŞKA KUYULAR AÇARIZ..
SONRA DA BU KUYUYU KAPATIP İÇİNDEKİ SUYU ONA YAR ETMEYECEĞİM..
YARDIMIN İÇİN TEŞEKKÜR EDERİM GORDON..
ASIL SAMSON'A TEŞEKKÜR EDİN!.

MARS LİMANINDAN BUGÜN BİR ROKET KALKIYOR. BİRAZDAN GELİP BENİ ALACAKLAR.
BİZ BİR SÜRE DAHA KALACAĞIZ.. KAZMAMIZ GEREKEN BAŞKA KUYULAR DA VAR..
AZ SONRA UZAY LİMANINDA OLURUZ GORDON..
BÜTÜN İSTASYONLAR DİKKAT..
HAY ALLAH. BİR ACİL ÇAĞIRI BU..
BÜTÜN BİRİNCİ SINIF PİLOTLARA.. VENÜS'DE BİR DEPREM OLDU. ÜSLER ZARAR GÖRDÜ..
BİR İLK YARDIM ROKETİ HAZIRLANDI..
KULLANMAK İÇİN GÖNÜLLÜ BİR PİLOT ARANIYOR..
YÖRÜNGELERİNDEN DOLAYI, DÜNYA İLE VENÜS ARASINDAKİ UZAKLIK MARS'LA ARASINDAKİ UZAKLIĞIN İKİ MİSLİDİR GORDON..
BUNUN İÇİN DE YARDIM MARS'DAN YAPILACAK..
162 MİLYON MİL
61 MİLYON MİL
DÜNYA
GÜNEŞ
VENÜS
MARS

EVET.. ROKET HAZIR. KAZAZEDELER İÇİN İLAÇ VE YİYECEK MADDELERİ YÜKLENDİ..
YAKLAŞ-MAYIN!
HEM PİLOT, HEM DE MÜRETTEBAT OLACAKSIN. GEMİNİN YAKITI İÇİNDEKİ MALZEMELERİN TAŞINMASINA ANCAK YETECEK..
ÜÇ ALTI BİR BEŞ DOKUZ.. ROTAN BU GORDON..
TAMAM.. HAZIRIM..
MÜMKÜN OLDUĞU KADAR ÇABUK GİTMELİYİM..
ÇOK UZUN VE YALNIZ BİR YOLCULUK YAPACAĞIM..
UZUN OLDUĞU DOĞRU.. AMA PEK YALNIZ SAYILMAZ..
YOL BOYUNCA YANINDA BİRİNİN OLMASI HOŞUNA GİDER HERHALDE GORDON..
NE İŞİN VAR GEMİDE?

SAKİN OL GORDON! TV. FİLMLERİNDEN ANDY PACE ADINI HİÇ DUYMADIN MI ?.
VENÜS'DEKİ FELÂKETİ 500 MİLYON SEYİRCİM İÇİN İZLEYECEĞİM..
SEN KENDİ CENAZENİ İZLEYECEKSİN..
GEMİDE ANCAK YÜKÜNE YETECEK KADAR YAKIT VAR..FAZLADAN GELEN AĞIRLIĞIN BAŞIMIZA İŞ AÇACAK..
BELKİ DE YERE ÇARPACAĞIZ. OYSA VENÜSLÜLERİN BU MALZEMELERE İHTİYAÇLARI VAR..
SAKİN OL DOSTUM.. BU NAKARATI BİLİRİM BEN..
ÇOK YOLCULUK YAPTIĞIMDAN YAKIT KÜTLE MESELELERİNİ BİLİRİM..
BEN TAM SEKSEN KİLOYUM..GEMİYE BİNERKEN SEKSEN KİLOLUK BİR ET KONSERVESİNİ DIŞARI FIRLATTIM..
360 KİŞİLİK YEMEK DEMEKTİR BU..BU FİLMİN ÇEKİLMESİ DE 360 KİŞİNİN BİR ÖĞÜN AÇ KALMASINA DEĞER..AAH..
BİRAZ SAKİN OL DOSTUM..
ŞENİ BOŞLUĞA FIRLATMAM GEREK..

ALLAHIN BELÂSI BİR FİLM İÇİN BİNLERCE VENÜSLÜNÜN HAYATINI TEHLİKEYE ATTIN..
ALLAHIN BELÂSI BİR FİLM Mİ ?
TAM 500 MİLYON SEYİRCİM VAR BENİM, GORDON.. ONLARIN ARZULARI DA EN AZ VENÜSDEKİLERİN HAYATLARI KADAR DEĞERLİ !..
YUMRUĞUN ÇOK GÜÇLÜ DOSTUM.. AMA BU BİR ŞEY DEĞİŞTİRMEYECEK..
VENÜS'E GELECEĞİM VE O FİLMİ ÇEKECEĞİM..
BENİ DİNLE PACE.. ŞU ANDA BİR TV. ŞİRKETİNE DEĞİL FELÂKETE UĞRAMIŞ BİR GEZEGENE GİDİYORUZ..HAREKETLERİNE DİKKAT ET..
PÖH.. İŞİM BİTTİĞİ ZAMAN BURADAKİLER SENİN ADINI BİLE ANMAZLARKEN BENİM HEYKELİMİ DİKECEKLER..
YİNE DE YOLUNA ÇIKMAYACAĞIM GORDON..AMA YAPTIKLARIMI GÖRÜNCE GELDİĞİME SEVİNECEKSİN..
NEYSE! BU MESELEYİ KAPATALIM!.

VENÜS'TEN KURTARMA GEMİSİNE.. YERİNİ Eİ TESPİT ETTİK..
ŞİMDİ DÜŞÜNMEM GEREKEN BAŞKA ŞEYLER VAR..
ALO.. KURTARMA GEMİSİNDEN VENÜS'E.. İNİŞ TALİMATINIZI BEKLİYORUM..
SONRA SENİ BU KÖTÜ TEŞEBBÜSÜN İÇİN TUTUKLATACAĞIM.. BİR SANTİM BİLE FİLM ÇEKEMEYECEKSİN..
ALO, KURTARMA GEMİSİ..İNİŞ PİSTİMİZ HARAP OLDU.. SİZİ UYGUN BİR YERE İNDİRMEYE ÇALIŞACAĞIZ..
.. İŞARETİNİZİ İZLEYECEĞİM ..YAKITIM AZ..İKİNCİ BİR DENEME YAPMA ŞANSIM YOK..
BİRAZDAN AŞAĞI İNDİĞİMİZDE İLK KONUŞAN BAKALIM KİM OLACAK..?
TAMAM GORDON.. MOTORLARI DURDUR!.
GEMİ İNDİ.. BAŞARDI!.

HAY ALLAH.. PİLOT KABİNİNİN KAPISI KİLİTLENMİŞ..
ADIM JAN VOOR, FELAKET KOMİTESİNDENİM..BU YARDIMIN BİZİM İÇİN..
BİLİYORUM DOSTUM.. ADIM PACE..GEMİNİN HAZIRLANMASINDA YARDIMCI OLDUM..
BU KONUYU SONRA KONUŞURUZ..ÖNCE MALZEMELERİ BOŞALTALIM..
EVET.. HAKLISINIZ..
BEN DOKTORUM BAY PACE..ADIM GİNA LUCİA..SİZE SONSUZ TEŞEKKÜR BORÇLUYUZ..
İŞTE PİLOTUMUZ GORDON DA GELİYOR. BUGÜN TEŞEKKÜRE EN ÇOKLAYIK OLAN ODUR..
ÇİZGİDİYARI
EVET.. PİLOT GORDON TEBRİKLERİ HAKETTİ.!
OH..NE HARİKA BİR İNİŞTİ O.!

OOO.. YİNE BAŞLAMA GORDON..
İYİ BİR İNİŞ YAPTIN DOSTUM.. BUNU KABUL ET- AMA ŞİMDİ BİR VERİCİ BULUP DÜNYADAN DAHA FAZLA YARDIM İSTEMELİYİM..
DR. GİNA.. BU ADAM NELER ANLATTI SİZE.?
ÇOK MÜTEVAZISINIZ BAY GORDON..AMA BİZ İKİNİZE DE TEŞEKKÜR BORÇLUYUZ...
DUR.. BENİM NE DEMEK İSTEDİĞİMİ BİLMİYORSUN SEN.
KUSURA BAKMA, VAKTİM YOK ŞİMDİ.. HEMEN BİR TV. VERİCİSİ BULUP BURADAKİ KURTARMA ÇALIŞMALARINI DÜNYAYA AKTARMALIYIM.
HAY ALLAH.. BU DÜZENBAZ BİRDEN DİZGİNLERİ ELE ALDI-
ÖYLE Kİ, BURADAKİLERE GERÇEĞİ ANLATMAYA KALKSAM BENİ DELİĞE TIKARLAR..

EN İYİSİ HER ŞEYİ OLURUNA BIRAKIP KURTARMA ÇALIŞMALARINA KATILMAK..
ANDY PACE VENÜS'DEN BİLDİRİYOR..YENİDEN VAROLMAYA ÇALIŞAN BİR KENTİN HARABELERİNDEN SESLENİYORUM SİZE..
TEHLİKE TAMAMEN GEÇMEMİŞ OLMASINA RAĞMEN VENÜSLÜLER YENİLGİYİ KABUL ETMEDEN ÇALIŞMALARINI SÜRDÜRÜYORLAR..
SIZ DÜNYALILARIN GÖNDERDİĞİ YIYECEKLER ONLARA BU KONUDA KUVVET VERİYOR..
BİRKAÇ METRE ÖTEMDE DR. GİNA HASTALARINI TEDAVİ EDİYOR. BURADAKİLER "VENÜS'ÜN MELEĞİ" DİYORLAR ONA..
ANDY.. LÜTFEN..

YAYININ ÇOK İYİ OLDU ANDY.. ALTI MİLYONUN ÜZERİNDE YARDIM TOPLANDI DÜNYADA..
BU İŞİN EN ÖNEMLİSİNİ SEN YAPIYORSUN GİNA..
KEŞKE HERKES SENİ BENİM GÖRDÜĞÜM GİBİ GÖREBİLSEYDİ..BİR DOKTOR DEĞİL BİR KADIN GİBİ YANİ..
YANINDAYKEN DOKTORDAN ÇOK..
DR. GİNA. BİGTREE'DEN HABER GELDİ.. HASTALARIN DURUMU AĞIRMIŞ, İLAÇLARI DA KALMAMIŞ..
BİGTREE'DEN SESLENİYORUZ..DURUMUMUZ KÖTÜ.. ORMAN YANGINI OLDU. SU VE YİYECEK KALMADI.. ÇOK YARALI VAR..GELEBİLİR MİSİNİZ ?
BİGTREE Mİ ? HİÇ DUYMAMIŞTIM..
DAĞLARIN ARKASINDA BİR YERDE.. HEMEN GİTMELİYİZ ORAYA..
ORAYA GİDEBİLECEK ARAÇ VAR MI ELİNİZDE ?

SADECE ŞU VAR.. KATRINA.. VENÜS'TE YAPILAN İLK JET.. O DA YILLARDIR UÇMUYOR..
BELKİ İŞE YARAR GINA.. BİR BAKALIM..
DENEYECEK MİSİN ?
MECBURUZ.. BAŞKA ÇARE YOK..
MOTORU ONARDIM.. DAYANABİLİRSE BİZİ ORAYA GÖTÜRÜR..
DR. GINA!
BIGTREE'DEN TEKRAR ARADILAR.. İKİ ÖLÜ DAHA VARMIŞ. SABAHA MUTLAKA ORADA OLMALIYIZ..
ŞAFAK SÖKMEK ÜZERE..
GEREKLİ MALZEMELERİ ALDIM GORDON ORAYA ULAŞABİLECEK MİYİZ DERSİN ?
SANIRIM GINA.. GİR İÇERİ !
ACELE ETME DOSTUM.!

BIGTREE'DE OLANLARI DİNLEDİM BENİM DE ORAYA GİTMEM GEREK
GÜZEL HAVALANDI.. İŞE YARAYACAK GALİBA..
BÜTÜN OLANLARI FİLME ALACAĞIM. DÖNÜNCE DÜNYAYA ULAŞTIRIRIM...
ANDY PACE BU KEZ DE ALEVLER İÇİNDEKİ BİGTREE YOLUNDAN SESLENİYOR SİZE..
EN AZINDAN BİR MİL YÜKSEKLİĞİNDEKİ DEV AĞAÇLAR ALEV ALEV YANIYOR..
BİGTREE'DEN JETE.. BÜTÜN BÖLGE ALEVLER İÇİNDE ..FAKAT YANMAYAN AĞAÇLARIN BULUNDUĞU BU TEPEDE HENÜZ TEHLİKE YOK..
HEPİMİZ BURAYA TOPLANDIK..
GORDON KONUŞUYOR.. SİZİ GÖRDÜK.. ORAYA İNECEĞİZ..

DIKKATLI OLUN! TAM MERKEZE İNMEZSENİZ TEPE DE HAVAYA UÇAR..
DR. GİNA.. SENİ GÖRDÜĞÜME SEVİNDİM..
MERHABA SCOTTY.. OFF.. BU NE DUMAN? AĞIR YARALILARI HEMEN UÇAĞA TAŞIYALIM..
ÖLÜM HALİNDEKİ YARALILAR SON BIR KURTULUŞ ÜMİDİYLE DR. GİNA'NIN MAHARETLİ ELLERİNE TERKEDİLİYORLAR..
BAŞKA YERİMİZ KALMADI GORDON..
HEY.. O YARALILARDAN BİRİNİ İNDİRİN.. BU FİLMİ HEMEN GÖTÜRMELİYİM..
ANDY.. YARALI BIR İNSANIN YERİNE GEÇMEYİ DÜŞÜNMÜYORSUN HERHALDE?
TABİİ DÜŞÜNÜYORUM GİNA.. O BİR DAHAKİ SEFERE GELİR..
BU FİLMİN DÜNYAYA ULAŞTIRILMASI BENİM İÇİN HER ŞEYDEN ÖNEMLİ..
İN AŞAĞI ANDY!

GINA! NE Bİ-ÇİM ŞAKA BU..? BIRAK O SİLAHI..
ŞAKA DEĞİL..GAYET CİDDİYİM!
DİNLE ŞEKERİM..BU FİLMLE ELDE EDİLE-CEK YARDIM BİNLER-CE HAYAT KURTARIR.. BİR YARALININ NE ÖNEMİ VAR?
BENİ MECBUR ETME ANDY..AŞA-ĞI İNMEZSEN VURURUM SENİ!
NE PAHASINA OLURSA OLSUN O YARALI UÇAKTA KALACAK..
HÂLÂ ANLAMA-DIN GINA.. BU FİLM BİR YARALI-DAN DAHA ÖNEM-Lİ..
BİR DOKTORUM BEN.. HASTALARIMDAN ÖNEM-Lİ HİÇ BİR ŞEY YOKTUR BENİM İÇİN..

80-18

BEN SENDEN DAHA İYİ BİLİRİM BUNU ŞEKERİM..
HEEY!..
AZ DAHA VURACAKTIN BENİ GİNA..
İÇERİ GİRMEKTE ISRAR EDERSEN İKİNCİ KURŞUN KALBİNE GİRECEK..
TAMAM GORDON.. ŞİMDİ GİDEBİLİRSİN!
PEKİ..
NE DERSİN AHBAP? BİZİM GİNA ZORLU BİR KIZ, DEĞİL Mİ?
KOLUNU ÇEK VE DEFOL BURADAN!
ÖZÜR DİLERİM ANDY.. FAKAT BİR HASTANIN HAYATI SÖZ KONUSUYDU..
BAŞKA ZAMAN KONUŞURUZ DOKTOR.. ŞİMDİ İŞİM VAR..
YARALILARI GÖTÜREN UÇAK GERİ GELDİ.. GÖRDÜĞÜNÜZ GİBİ PİLOT GORDON YİNE HARİKA BİR İNİŞ YAPTI..

FAKAT HAY ALLAH.. BIR AKSILIK OLDU..
DEV AĞACIN KABUKLARI KIRILIYOR..JET DEVRİLECEK..
GORDON.. ÇABUK ÇIK!.
TANRIYA ŞÜKÜR. KURTULDUN!.
KURTULDU MU.? GEMİYLE BERA_BER YUVARLANSAYDI DAHA İYİYDİ.. BEN NASIL GİDECEĞİM ŞİMDİ BURADAN ?.
DÜNYADAN GELEN KUR-TARMA GEMİSİ VENÜS CITY'DE, SCOTTY..FAKAT BURAYA GELEMEZ..
EVET GORDON.. FAKAT BURAYA OTUZ MİL ME_SAFEDE BİR DÜZLÜK VAR..
ORAYA GİDERSEK BİZİ ALABİLİR-LER..
AŞAĞIDA YAN-GIN HAFİFLEDİ.. YARALILARI ORA-YA TAŞIYABİLİ-RİZ..

DELİ MİSİNİZ SİZ ? BU ALEVLE-RİN ARASINDAN GEÇİLMEZ..
BURADA KALIP ÖLÜMÜ BEKLEMEK DAHA MI İYİ ? KARARINI VER DOS-TUM..
O DÜZLÜĞE VA-RABİLİRSEK GEMİ BİZİ ALA-BİLİR..
NE SUYUMUZ KALDI NE DE YİYECEK.. HEMEN YOLA ÇIKALIM..
DURUN ! KADIN-LAR VE ÇOCUKLAR VAR BURADA. ONLA-RI O FIRINDAN GEÇİREMEZSİ-NİZ..
BAŞKA ÇARE YOK..
ORADAN GEÇME-Yİ DENEMEZSEK BURADA ÖLECE-ĞİZ..
SEN GELMİ-YOR MUSUN ?
BIGTREE HALKI DEV AĞAÇLARIN ARASINDA YAŞADIĞI İÇİN DAĞ-CILIK KONUSUNDA USTALAŞ-MIŞ..
FAKAT BU SARP YOKUŞLARI SIRTLARINDAKİ YARALILAR-LA TIRMANMAK ONLAR İÇİN BİLE İNTİHAR OLUR..

VE MUHABİRİNİZ ANDY PACE ONLARLA BİRLİKTE HER ŞE-Yİ GÖRÜNTÜLERİYLE EKRANLARINIZA GETİRECEK..
PÖH.. GÖZLERİM YAŞARDI..
VENÜS CITY'DEKİLER GEMİNİN BİZİ ARAMAYA ÇIKACAĞINI SÖYLEDİ.. RADYOYU BURADA BIRAKMAK ZORUNDAYIZ..
EVET.. SON KONUŞMAYI YAPTIK GORDON..ŞİMDİ BİZ DE GİDELİM..
BİZİMKİLER AŞAĞIDA..
UZUN YÜRÜYÜŞ BAŞLADI..ÇEVREMİZDEKİ AĞAÇLAR HÂLÂ YANDIĞINDAN TOPRAK ÇOK SICAK.. YAPACAĞIMIZ TEK ŞEY DUA ETMEK..
HARİKA FİLMLER ÇEKTİM GORDON.. NEREDEYSE GEMİYİ DEVİRDİĞİN İÇİN SENİ AFFEDECEĞİM..
YARALILARA SEN DE YARDIM EDEMEZ MİSİN ANDY?
HAYIR..

BENİM GÖREVİM FİLM ÇEKMEK.. İKİ İŞİ BİRDEN YAPAMAM..
UZUN BİR YOL KATETTİK ..YİNE DE GİDECEĞİMİZ YERE DAHA ÇOK VAR.. YARALILAR BİRBİRİNE DAYANARAK YÜRÜMEYE ÇALIŞIYORLAR..
BU ARADA BAZEN YANAN BİR AĞAÇ. BAZEN DE VAHŞİ HAYVANLAR KARŞIMIZA ÇIKIYOR..
ANDY SENİ İYİCE UNUTTU GİNA..
OH SCOTTY.. O GERÇEKTEN KÖTÜ DEĞİL ..DEĞİL Mİ ?
GİNA ÇOK İYİ BİR DOKTOR, GORDON..
BUNU KENDİSİNE SÖYLE..
BANA SİLÂH ÇEKTİKTEN SONRA ÇOK GÖZÜMDEN DÜŞTÜ !
HAK ETMİŞTİN BUNU..

HERKES TEPELERE
ÇABUK OLUN!.
BİR BÖCEK ORDUSU..
KOLLAYIN KEN-
DİNİZİ!.
TIPKI DÜNYADAKİ
KARINCA ORDULARI
GİBİ..ÖNLERİNE ÇIKAN
HER ŞEYİ YİYORLAR..
DİKKATLİ OLUN!
YANLARINA YAK-
LAŞMAYIN!.

İNANILMASI ÇOK GÜÇ BİR MANZARA..BİR BÖCEK ORDUSU ÖLÜM SAÇARAK YANIMIZDAN GEÇİYOR..
BURADA KAMP YAPMAK HOŞUMA GİTMEDİ ANDY..ETRAF TEHLİKELERLE DOLU..
DAHA NE OLACAK?. BELÂNIN HER ÇEŞİDİYLE KARŞILAŞTIK SCOTTY.
HENÜZ DEĞİL DOSTUM..
SST..CANINI SEVİYORSAN SAKIN KIMILDAMA!
BİR CANAVAR!

OH_TANRIM! GİNA!.
BAŞINDAN YARA_LANMIŞ.. DURU_MUNU ANLAMAK GÜÇ..
GİNA.. SEVGİ_LİM!.

SEN NASILSIN SCOTTY ?
BIRKAÇ SIYRIK O KADAR.. ASIL Gİ - NA DÜŞÜNDÜRÜ - YOR BENİ..
NEYSE ONU İNCİTMEDEN TAŞIYACAK BIRI VAR..
FAZLA YOLU - MUZ KALMADI SANIRIM..
DERHAL HASTANEYE GÖTÜR - MELİYİZ ONU..

EVET..AMA ANDY GER-ÇEKTEN ŞAŞIRTTI BENİ.. ONUN SADECE FİLMLE-RİYLE İLGİLENDİĞİNİ SANIRDIM-
MEĞER DAHA ÇOK DE-ĞER VERDİĞİ BİR ŞEY VARMIŞ..
İŞTE GORDON.. GEMİNİN İNECEĞİ DÜZ-LÜĞE GELDİK..
HENÜZ ORTALIKTA YOK-LAR..TELSİZİMİZ OLMA-DIĞI İÇİN HABERLEŞE-MEYİZ DE..
BİR FİK-RİM VAR.. SİLÂHINI VER BANA..
BU ÇELİK TOPLULUĞU RADAR EKRANLARIN-DA BELİRİR VE DİKKATİ ÇEKER..

ALTIMIZDA METAL BIR GÖRÜNTÜ ALIYORUM KAPTAN.
ONLAR.. BIGTREE SAKİNLERİ.. İNİŞE HAZIR OLUN!.
İŞARETİNİ GÖRDÜLER GORDON..
YOL AÇIN.!
DAVRANIŞIN YİNE AYNI AMA BU KEZ DEDİĞİNİ YAPACAĞIZ..
DURUMU BIR HAYLI AĞIR..
OLSUN! İYİLEŞECEK..
İNŞALLAH.. ŞİMDİ ÖBÜR YARALILARI İÇERİ TAŞIMAYA GİDİN!
TABİİ DOKTOR.. DERHAL!

BU MACERANIN SONU

SABOTAJ
YENİ MACERA
VENÜSTEN DÜNYAYA DÖNEN GORDON DAHA SONRA ATMOSFER KONTROL UYDUSUNA GİDER..
HAVA İSTASYONUNDAN MALZEME GEMİSİNE.. 7 NUMARALI KAPIYA İNMEYE HAZIRLAN..
WİLCO.. TOPRAK ANTENİ ÇIKMIŞ..
İYONOSFERDEYKEN GEMİ 15.000 VOLTLUK ELEKTRİK YÜKLENDİ.. İNİŞE GEÇMEDEN MUTLAKA ONARILMALI..
TAMAM GORDON.. TEHLİKE KALMADI..
FAKAT KABLO TEKRAR KESİLMİŞTİ.. VE GORDON'UN GEMİSİNİ TEHDİT EDİYORDU..
GORDON'DAN HAVA İSTASYONUNA.. İNİŞ KAPISINI AÇIN..
TAMAM.. BAĞLANIYORUZ.. AAHH..!

TOPRAK ANTENİ KOPUK GORDON..GEMİMİZDEKİ STATİK YÜK İSTASYONU BİR ŞİMŞEK GİBİ ÇAK-TIRDI -
HAY, AKSİ!
ELEKTRİK YÜKÜ-NÜZ JENERATÖRLE-RİMİZİN HEPSİNİ YAKTI..
AŞAĞIDA HAVA KORKUNÇ OLMALI..
ELEMENTLERİ KONTROL EDECEKLERİ YER-DE, ÇEKİM IŞINLARIMIZ FIRTINALARA, SEL-LERE SEBEP OLUYOR..
ONARIM NE KADAR SÜRER ŞEF?
GÜÇ ÜNİTELERİMİZ YEDEK-LERİYLE BİRLİKTE YANDI GORDON.. ONARMAMIZ İM-KÂNSIZ..
O HALDE HEMEN DÜNYADAN YEDEK PARÇA GETİREYİM SİZE..
GÖRÜŞ AÇISI SIFIR GORDON.. HAVA ŞARTLARI ÇOK KÖTÜ.. DÜNYAYA İNMEN İMKÂN-SIZ..
ÇEKİM IŞINLARINI ONARMADAN DA BU FELÂKE-Tİ ÖNLEYE-MEZSİNİZ.. TEHLİKEYİ GÖZE ALMA-LIYIM..

RÜZGÂR HER YÖNDEN ESİYOR..HAVA BOŞLUKLARLA DOLU..FABRİKANIN YERİNİ RADARLA BULMAM GEREKECEK..
TAMAM.. BULDUM.. BAKALIM NASIL İNECEĞİM?!
FIRTINA GEMİYİ YAPRAK GİBİ SÜRÜKLÜYOR..ROTASINDA TUTAMIYORUM ONU..
HEY..NE YAPIYORSUN ? ÇARPACAKSIN..

DEVAMI GELECEK SAYIDA

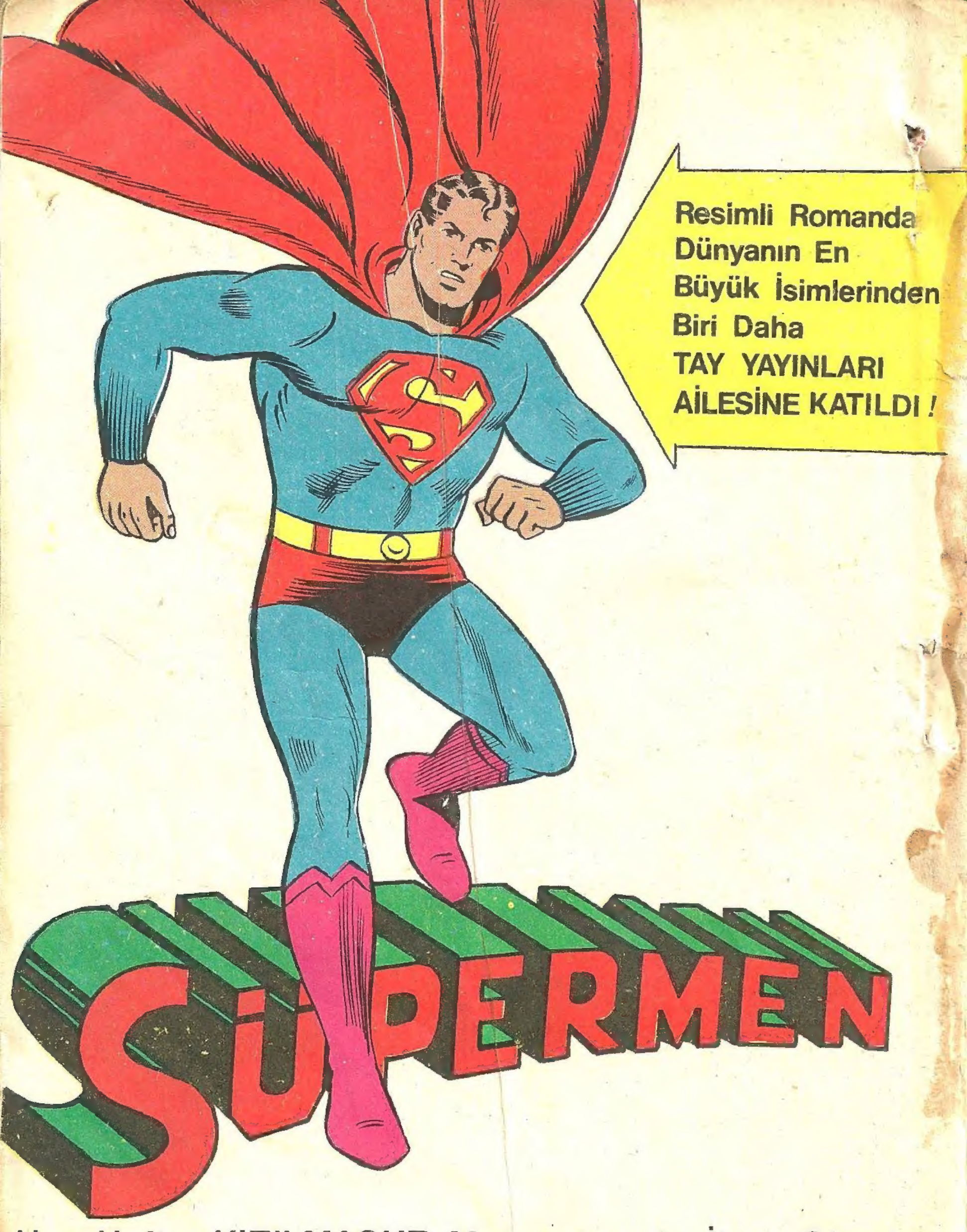

Her Hafta KIZILMASKE Mecmuasında İlave Olarak SÜPERMEN'nin Tam Bir Macerasını İzleyeceksiniz..

Bu, TAY YAYINLARI'nın Sizlere Bir Armağanıdır.